

DESCRIÇÃO CATÁLOGO:  
KIT REPARO PARA VÁLVULA DE DESCARGA CIPLA CD15

Referência	Material	Acabamento
349501	Liga de Cobre, Plásticos de Engenharia, Elastômeros e Aço Inoxidável	Cromado

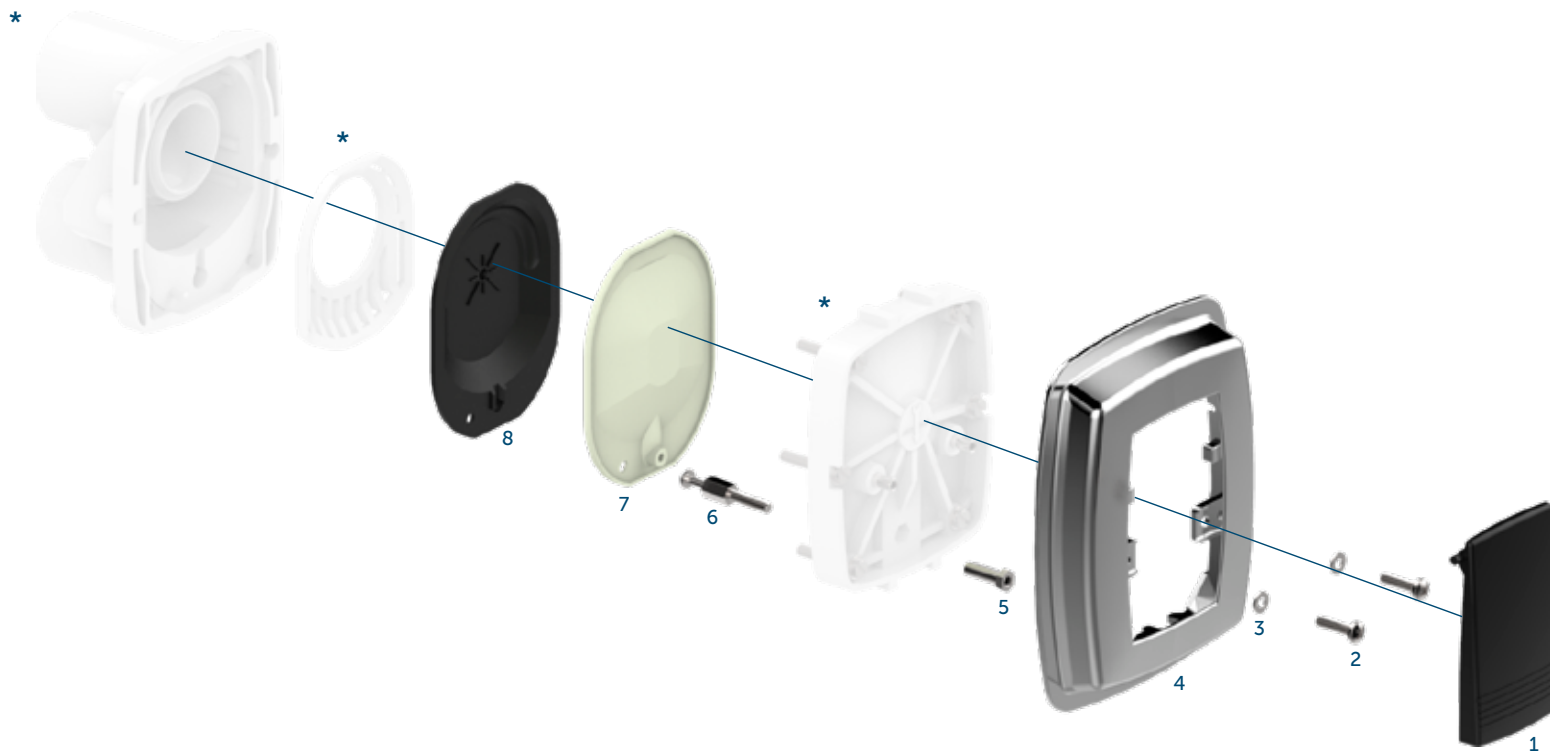



ATENÇÃO  
ATENCIÓN  
\*Não comercializada pela Blukit.  
\*No comercializada por Blukit.

VISTA EXPLODIDA DO PRODUTO NA SEQUÊNCIA DE MONTAGEM DA VÁLVULA DE DESCARGA



**ATENÇÃO / ATENCIÓN**

Leia todos os passos, nomenclaturas e componentes descritos nessa instrução. Acompanhe e compare as informações contidas na frente e no verso para pleno entendimento da instalação.

*Lea todos los pasos, nomenclaturas y componentes descritos en esta instrucción. Acompañe y compare las informaciones contenidas adelante y en el dorso para pleno entendimiento de la instalación.*

**NOMENCLATURA DAS PEÇAS****NOMENCLATURA DE LAS PIEZAS**

<b>1</b>	Tecla em plásticos de engenharia / Tecla en plásticos de ingeniería
<b>2</b>	Parafuso em aço inoxidável / Tornillo en acero inoxidable
<b>3</b>	Arruela em liga de cobre / Arandela en aleación de cobre
<b>4</b>	Canopla em plásticos de engenharia / Cúpula en plásticos de ingeniería
<b>5</b>	Parafuso prisioneiro em liga de cobre / Tornillo en aleación de cobre
<b>6</b>	Parafuso em liga de cobre niquelado / Tornillo en aleación de cobre niquelado
<b>7</b>	Vedante cor creme em elastômero / Sellado color crema en elastómero
<b>8</b>	Vedante cor preta em elastômero / Sellado color negra en elastómero

**COMPOSIÇÃO DOS CONJUNTOS****COMPOSICIÓN DE LOS CONJUNTOS**

	<b>Kit de reparo / Kit de reparación</b>
Ref. 349501	<b>5 + 6 + 7 + 8</b>
	<b>Acabamento / Acabado</b>
Ref. 340312	<b>1 + 2 + 3 + 4</b>



Levante a tecla (1), em seguida, desrosqueie os parafusos (2) e remova o acabamento (340312).

*Levante la tecla (1), luego, desenrosque los tornillos (2) y retire el acabado (340312).*



Feche o registro da coluna d'água e dê a descarga para saída do restante de água.

*Cierre la válvula de la columna de agua y de la descarga para la salida del resto del agua.*

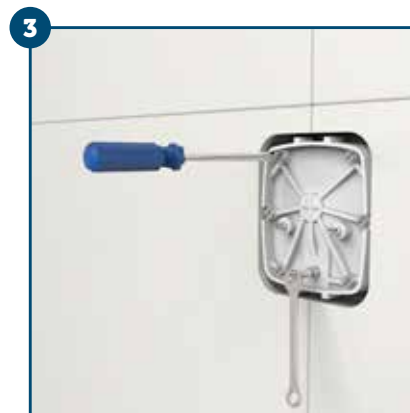

Retire a tampa frontal desroscando os parafusos e remova o reparo (349501).

*Retire la tapa frontal desenroscando los tornillos y retire la reparación (349501).*

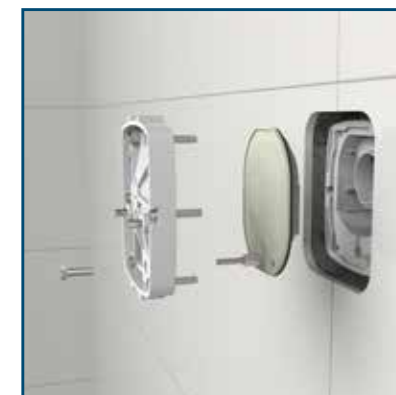

 **NOTA:** Realize a limpeza do interior da válvula, evitando a utilização de abrasivos e lubrificantes.

 **NOTA:** Realice la limpieza del interior de la válvula, evitando la utilización de abrasivos y lubricantes.

INSTALAÇÃO DO PRODUTO.



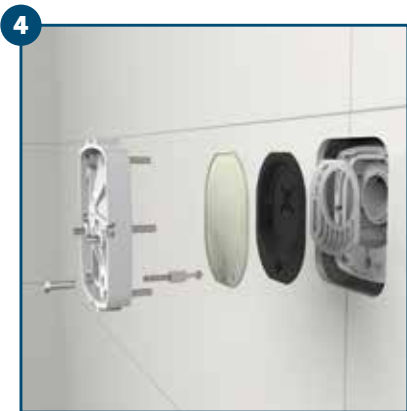

Após a troca do reparo (349501), recoloque a tampa apertando os parafusos e apertando-os por igual.

*Después del cambio de la reparación (349501), recoloque la tapa insertando los tornillos y apretándolos de manera uniforme.*



Abra o registro geral regulando a vazão desejada, e recoloque o acabamento (340312).

*Abra la válvula general regulando el flujo deseado, y recoloque el acabado (340312).*



**Figura 1** Instalação sobreposta  
*Instalación superpuesta*



**Figura 2** Instalação embutida  
*Instalación empotrada*

**Obs.:** Em ambas as imagens acima, o parafuso acionador encontra-se rente à tecla de acionamento.

*Obs.: En ambas imágenes arriba, el tornillo accionador se encuentra al ras de la tecla de accionamiento.*

Regule o comprimento do parafuso do acionador (5), de forma que fique próximo à tecla de acionamento (1).

**Tecla com folga:** não dá o curso completo do acionamento.

**Tecla com aperto:** acionamento constante (risco de desperdício de água).

*Regule el largo del tornillo del accionador (5), de forma que quede cerca de la tecla de accionamiento (1).*

*Tecla con juego: no da el curso completo del accionamiento.*

*Tecla con ajuste: accionamiento constante (riesgo de desperdicio de agua).*

VISTA DE APLICAÇÃO.





Rua João Pessoa, 2566 | Blumenau - SC  
CEP 89036-003 - Fone: +55 47 3331.0800  
CNPJ: 81.604.803/0001-57



[www.blukit.com.br](http://www.blukit.com.br)



[facebook.com.br/canalblukit](https://facebook.com.br/canalblukit)



[youtube.com.br/canalblukit](https://youtube.com.br/canalblukit)