

Medidas em milímetros (mm)

DESCRIÇÃO CATÁLOGO:
 KIT FÁCIL® PARA REGISTRO DE GAVETA COM CUNHA 170

Acabamento: Deca e similares
 Ciclos de garantia: 10.000
 Sistema de acionamento rotativo
 Atende água quente ou fria

Referência	Material	Estria (A)	Cunha
289214	Liga de Cobre e Elastômeros	Deca e similares	170



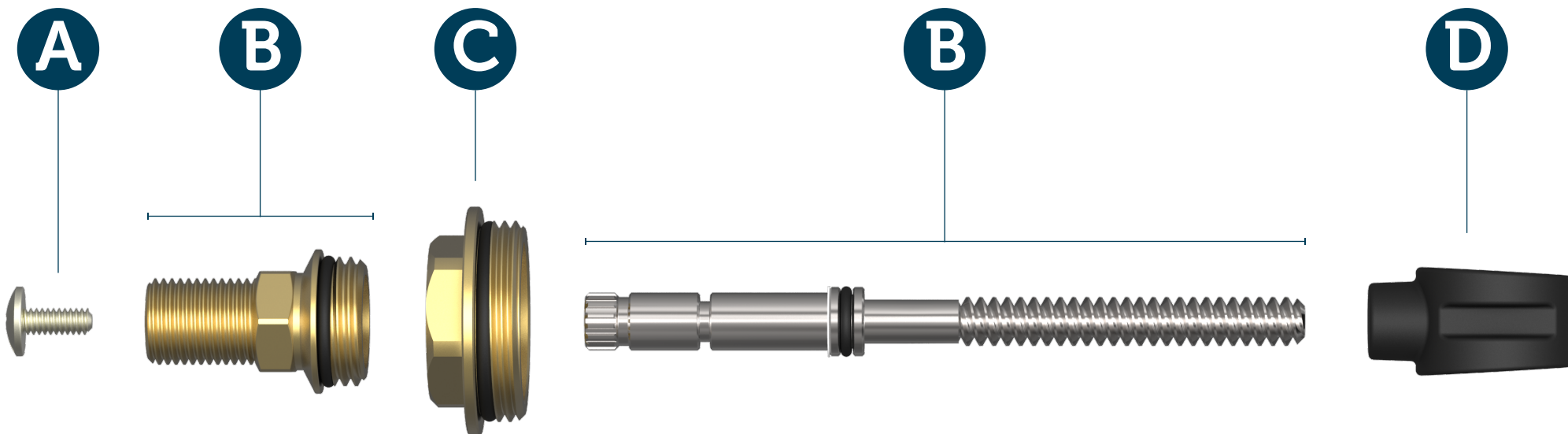

A parafuso do volante

B Kit Fácil®

C módulo de redução

D cunha emborrachada

VISTA DAS PARTES DO PRODUTO.





1 Feche o registro geral da caixa d'água.

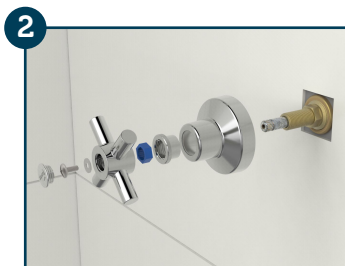

2 Com uma chave de fenda, retire o acabamento.



3 Com uma chave de cano (grifo), retire o mecanismo do registro defeituoso da parede.

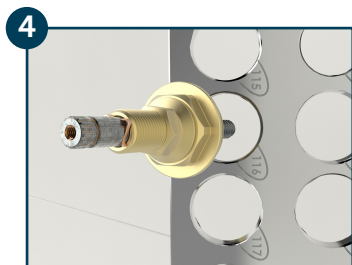

4 Segure o mecanismo pela extremidade que fica fora da parede e introduza a outra nos furos do gabarito de rosca Blukit até encontrar o furo que melhor se ajuste a rosca do mecanismo original. **ATENÇÃO:** certifique-se de que a rosca do módulo de redução fique perfeitamente ajustada à base do registro. Anote o número do furo do gabarito.



5 Identificado o número da rosca do gabarito, separe o módulo de redução de número correspondente.

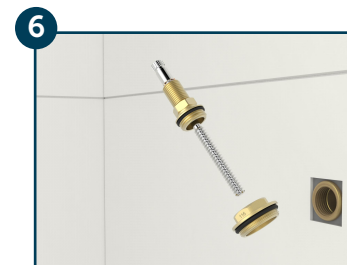

6 Retire o vedante do castelo e rosqueie o módulo de redução identificado no passo 5.

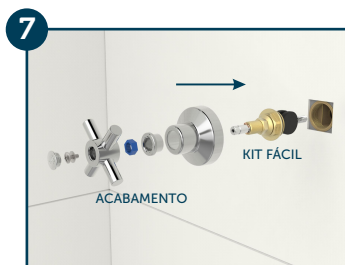

7 Reinstale o conjunto e reabra o registro geral.
Obs.: após a instalação concluída, o acabamento original poderá ser mantido ou, caso seja conveniente, substituído por um modelo que seja compatível ao mecanismo do Kit Fácil de gaveta.

VISTA DAS ETAPAS DE INSTALAÇÃO DO PRODUTO.



VISTA DAS ETAPAS DE INSTALAÇÃO DO PRODUTO.

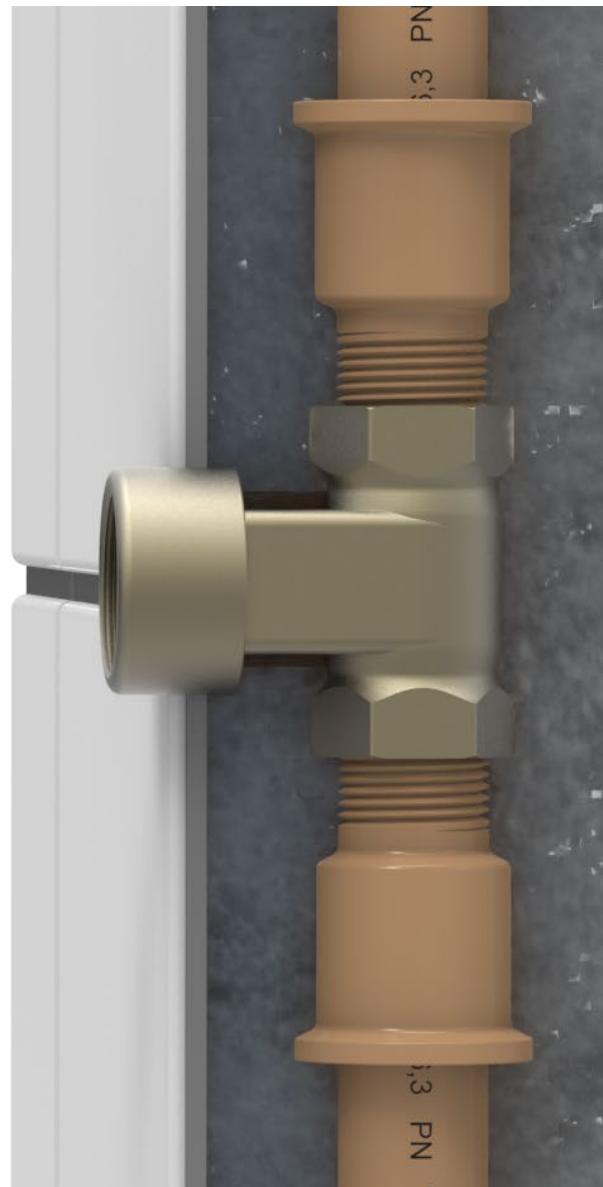
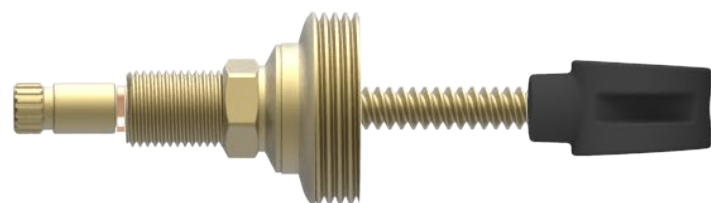
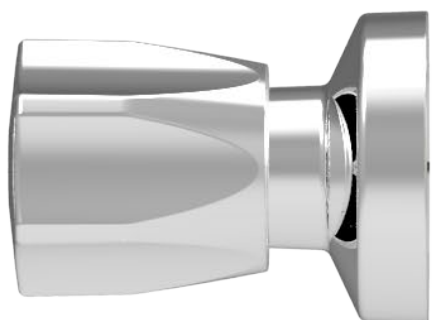



VISTA DE APLICAÇÃO.





Rua João Pessoa, 2566 | Blumenau - SC
CEP 89036-003 - Fone: +55 47 3331.0800
CNPJ: 81.604.803/0001-57

 www.blukit.com.br

 facebook.com.br/canalblukit

 youtube.com.br/canalblukit