

DESCRIÇÃO CATÁLOGO:

OBTURADOR UNIVERSAL PARA MECANISMO DE SAÍDA PARA CAIXA ACOPLADA

NÃO compatível com a marca Lorenzetti

Acompanha corrente plástica

Ciclos de garantia: 15.000

Temperatura máxima de trabalho: 45 °C

| Referência | Material |
|------------|---------------------------------------|
| 340210 | Elastômeros e Plásticos de Engenharia |





1
 Feche a válvula de alimentação da caixa de descarga.
Cierre la válvula de paso del tanque de reserva.



2
 Esvazie a caixa de descarga (se necessário, limpe o interior da caixa).
Vacíe el tanque de reserva (si necesario, limpie el interior del tanque).



3
 Remova a tampa da caixa de descarga, acionador e obturador (sapinho) com a corrente.
Remueva la tapa del tanque de reserva, accionador y obturador (sapito) con la cadena.

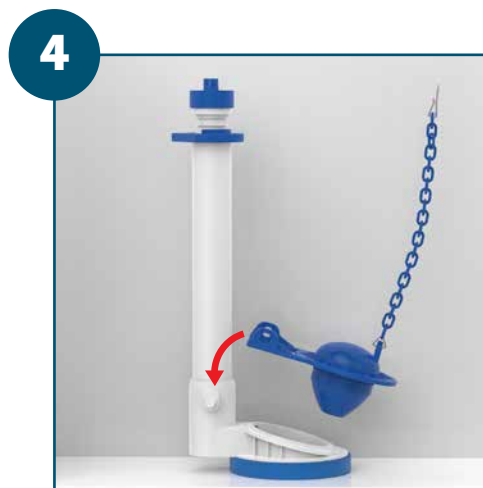

4
 Encaixe o novo obturador com a corrente do mecanismo em sua base.
Encaje el nuevo obturador con la corriente del mecanismo en su base.



5
 Encaixe a corrente na alavanca do acionador e reabra a válvula de alimentação da caixa de descarga.
Encaje la cadena en la palanca del accionador y reabra la válvula de paso del tanque de reserva.

INSTALAÇÃO DO PRODUTO.





VISTA DE APLICAÇÃO.





Rua João Pessoa, 2566 | Blumenau - SC
CEP 89036-003 - Fone: +55 47 3331.0800
CNPJ: 81.604.803/0001-57

 www.blukit.com.br

 facebook.com.br/canalblukit

 youtube.com.br/canalblukit