**DESCRIÇÃO CATÁLOGO:**

Kit Fácil Para Registro De Gaveta

Acabamento: Fabrimar

Ciclos de garantia: 10.000

Estrias padrão Fabrimar (C)

Referência	Material	Estria (A)	Observação
289203-41	Liga de Cobre	Fabrimar	-

Embalagem

Peso Total	Dimensões (LxAxP)	Tipo
85g	12x18x3 cm	Saco Plástico





VISTA DO PRODUTO APLICADO.



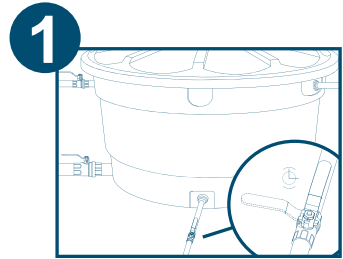

1 Feche o registro geral da caixa d'água girando o volante do registro no sentido dos ponteiros do relógio.

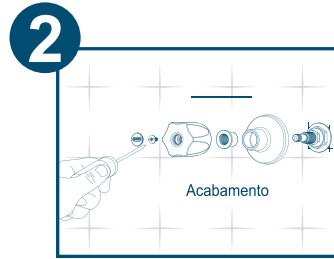

2 Com uma chave de fenda, retire o acabamento do registro defeituoso.

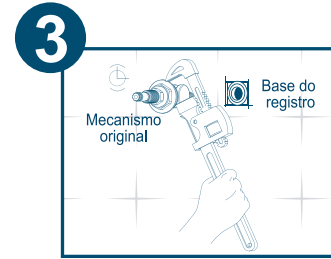

3 Com uma chave de cano (grifo), retire o mecanismo do registro defeituoso da parede girando-o no sentido contrário ao dos ponteiros do relógio.

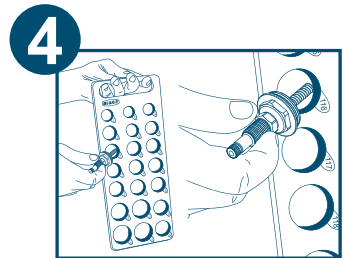

4 Após a retirada do mecanismo, segure-o pela extremidade que fica fora da parede e introduza a outra extremidade nos furos do Gabarito de rosca Blukit até encontrar o furo que melhor se ajuste a rosca do mecanismo original defeituoso. Atenção: Certifique-se de que a rosca do módulo de redução fique perfeitamente ajustada à base do registro (nem apertada, nem folgada). Anote o número do furo do gabarito.

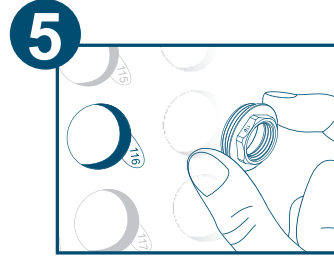

5 São mais de 60 opções de roscas diferentes identificadas por números. Encontrado o número da rosca do Gabarito, separe o módulo de redução (C) de número correspondente. O módulo de redução deve ter o mesmo número da rosca identificada no Gabarito.

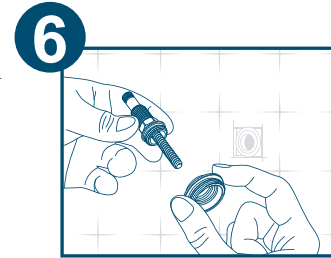

6 Retire o vedante (E) do Kit Fácil (B) e rosque o módulo de redução (C) identificado no passo 5.

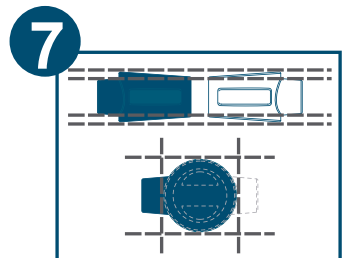

7 Retire o vedante (E) do Kit Fácil (B) e rosque o módulo de redução (C) identificado no passo 5.

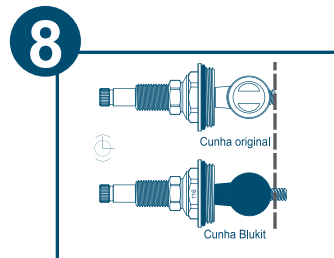

8 Gire as hastes de ambos os mecanismos no sentido contrário ao dos ponteiros do relógio até o final do curso (posição correspondente ao registro completamente aberto) e alinhe as cunhas de modo que o Kit Fácil e o mecanismo original defeituoso, fiquem do mesmo tamanho. Se necessário, corte parte a da haste do Kit Fácil (B).

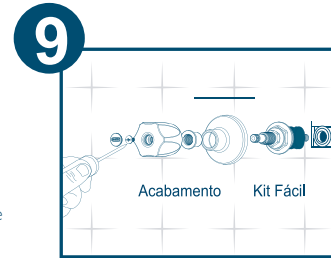

9 Reinstale o conjunto e reabra o registro geral.

VISTA DAS ETAPAS DE INSTALAÇÃO DO PRODUTO. (Esta instalação é correspondente ao Kit Completo).





www.blukit.com.br
www.youtube.com/canalblukit

Rua João Pessoa, 2566 - Bairro da Velha - Blumenau/SC
CEP 89036-0003 - Telefone: (47) 3331-0800