

DESCRIÇÃO CATÁLOGO:

Kit Fácil Para Torneira

Ciclos de garantia: 50.000

Estrias padrão Deca (A)

Referência	Material	Acabamento	Rosca	Embalagem		
				Peso Total	Dimensões (LxAxP)	Tipo
060201-41	Liga de Cobre	-	nº 0	-	19x16 cm	Saco Plástico
060202-41	Liga de Cobre	-	nº 1	-	19x16 cm	Saco Plástico
060276-41	Liga de Cobre	-	nº 2	-	19x16 cm	Saco Plástico
060203-41	Liga de Cobre	-	nº 34	-	19x16 cm	Saco Plástico
060204-41	Liga de Cobre	-	nº 35	-	19x16 cm	Saco Plástico
060205-41	Liga de Cobre	-	nº 45	-	19x16 cm	Saco Plástico
060206-41	Liga de Cobre	-	nº 46	-	19x16 cm	Saco Plástico



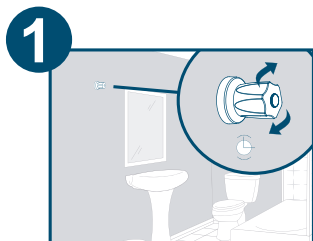

1 Feche o registro geral da casa, cozinha, banheiro ou área de serviço girando o volante do registro no sentido dos ponteiros do relógio.

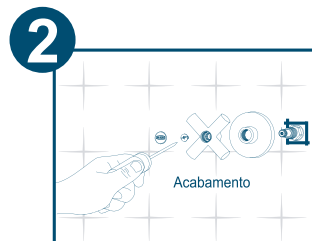

2 Com uma chave de fenda, retire o acabamento do registro defeituoso.

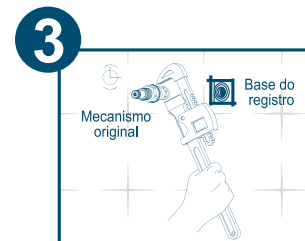

3 Com uma chave de cano (grifo), retire o mecanismo do registro defeituoso da parede girando-o no sentido contrário ao dos ponteiros do relógio.

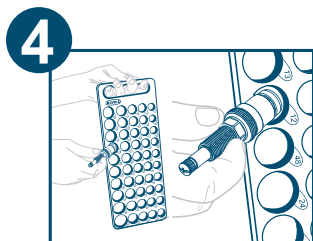

4 Após a retirada do mecanismo, segure-o pela extremidade que fica forada parede e introduza a outra extremidade nos furos do Gabarito de roscas Blukit até encontrar o furo que melhor se ajuste a rosca do mecanismo original defeituoso. (Atenção: Certifique-se de que a rosca do mecanismo não fique apertada nem folgada no gabarito). Anote o número do furo do gabarito.

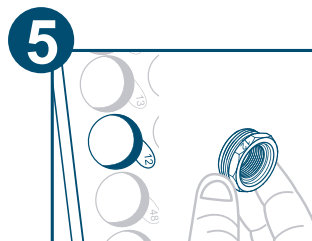

5 São 50 opções de roscas diferentes identificadas por números. Encontrado o número da rosca do Gabarito, separe o módulo de redução (C) de número correspondente. O módulo de redução deve ter o mesmo número da rosca identificada no Gabarito.

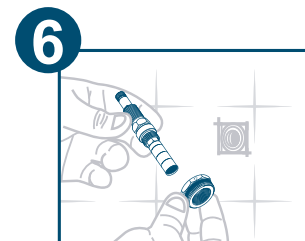

6 Retire o vedante (E) do Kit Fácil (B) e rosque o módulo de redução (C) identificado no passo 5.

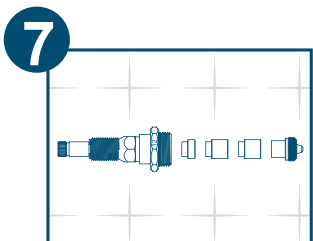

7 Encaixe os complementos alongadores (telescópicos) até obter o tamanho igual ao do mecanismo original (Ver desenho no passo 8).

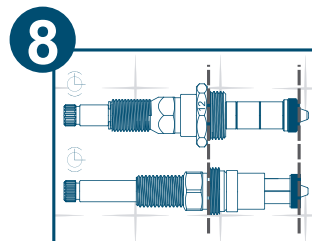

8 Gire ambos os mecanismos no sentido contrário ao dos ponteiros do relógio até o final (posição correspondente ao registro completamente aberto) e alinhe as roscas e os vedantes de modo que o Kit Fácil fique do mesmo tamanho que o mecanismo original defeituoso.



9 Reinstale o conjunto e reabra o registro geral.

VISTA DAS ETAPAS DE INSTALAÇÃO DO PRODUTO.





www.blukit.com.br
www.youtube.com/canalblukit

Rua João Pessoa, 2566 - Bairro da Velha - Blumenau/SC
CEP 89036-0003 - Telefone: (47) 3331-0800